



제 20 기 영업보고서

(2017.01.01~2017.12.31)

(주)옵니텔

목 차

■ 영업보고서	
1. 회사의 개황	3
2. 영업의 경과 및 성과	8
3. 모회사, 자회사 및 기타 기업결합의 상황	9
4. 최근 3개년 영업실적 및 재산상태 변동상황	9
5. 이사 및 감사현황	10
6. 주요주주 현황	10
7. 타법인 출자 현황	11
8. 주요 채권자 등	11
9. 기타 영업에 관한 중요한 사실	11
10. 결산기 이후에 생긴 중요한 사실	11
■ 감사보고서	
1. 감사의 감사보고서	13
2. 외부감사인의 감사보고서	14
■ 재무제표	15

영 업 보 고 서

1. 회사의 개황

(1) 회사의 개요

회사명	(주)옵니텔
설립일	1998년 08월 21일
본 점	서울시 동작구 여의대방로62길 1 3층 (대방동 이투데이빌딩)

(2) 회사의 목적

목적사업	비고
회사가 영위하는 목적사업	1. 부가통신업
	2. 유무선 통신망을 이용한 인터넷 서비스 제공업
	3. 소프트웨어 개발 자문 및 공급업
	4. 이동통신 단말기 제조업
	5. 별정통신 사업
	6. 디지털 콘텐츠 개발 및 서비스 제공업
	7. 데이터베이스 및 온라인 정보제공업
	8. 게임소프트웨어 제작, 유통, 및 판매업
	9. 유무선 인터넷 게임소프트웨어 개발 및 서비스 제공업
	10. 교육관련물(비디오, 서적, 비디오씨디 등) 제조판매 및 대여업
	11. 인터넷을 통한 교육서비스업
	12. 인터넷을 통한 회원제서비스업
	13. 교육서비스업
	14. 출판업
	15. 디지털 방송 프로그램 제작 및 서비스업
	16. 도소매, 중개 및 위탁판매업
	17. 이동통신기기 대리점업
	18. 무역업
	19. 부동산 임대업
	20. 홈쇼핑 프로그램 공급업, 기타 프로그램 제작, 공급업
	21. 농수축산물, 음식료품, 의복, 가구, 잡화, 기타 각종 상품의 제조, 가공, 도소매, 중개 및 위탁판매업
	22. 카탈로그, 컴퓨터 등을 이용한 통신 판매업
	23. 광고제작 및 대행업

	24. 여행알선업 등 관광사업 25. 통신판매업 26. 인터넷관련사업(전자상거래, 인터넷방송, 인터넷채팅) 27. 인터넷 거래 중개업 28. 전자화폐 및 가상화폐 관련 사업 29. 핀테크 플랫폼 및 서비스 관련 사업 30. 환전업 및 외화이체업 31. 전자상거래에 의한 금융업, 도소매 및 수출입업 32. 모바일결제사업 33. 상품권 발행 및 판매업 34. 위 각호에 관련된 부대사업 일체
--	---

(3) 중요한 사업의 내용

구분	내용	서비스명	제공업체
모바일 커머스	오픈마켓 등 B2C 채널을 통한 모바일쿠폰 판매 및 기업고객을 대상으로 하는 B2B 모바일쿠폰 판매 서비스	에스쿠폰	(주)카카오 세븐일레븐 GS리테일 B2B업체 등

(4) 사업소 현황

명 칭	소 재 지
본사	서울시 동작구 여의대방로62길 1 3층 (대방동 이투데이빌딩)
기술연구소	서울시 동작구 여의대방로62길 1 3층 (대방동 이투데이빌딩)

(5) 임직원 현황

(단위: 명)

구 분	기 초	증감	기 말	비고
모바일쿠폰	51	-14	37	-
연구	12	-1	11	-
합 계	64	-1	48	-

(6) 회사의 기구도표 (2017.12.31 현재)

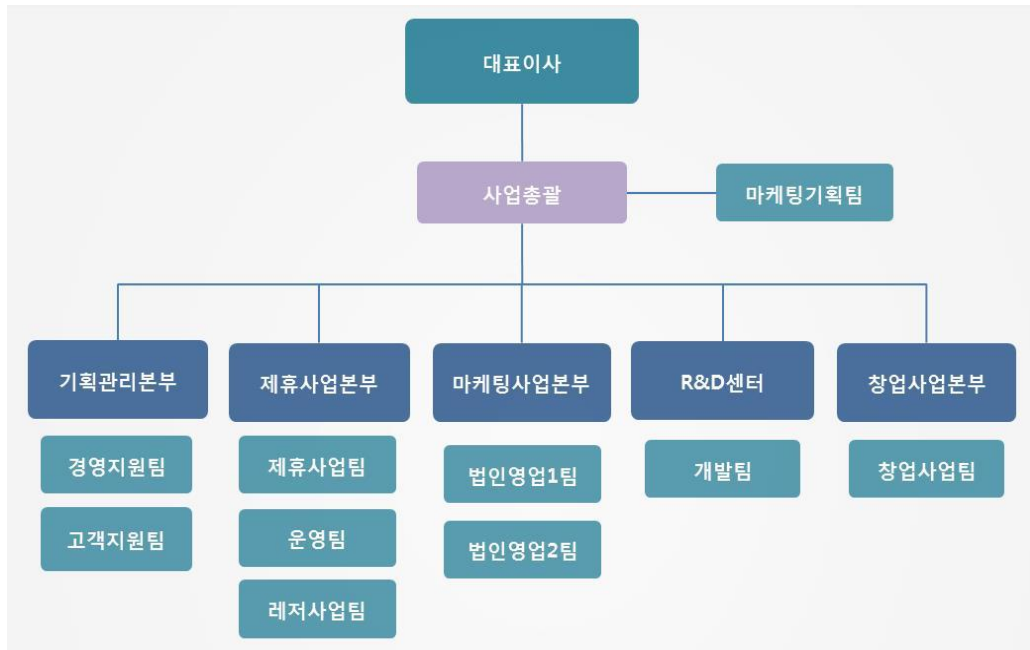

(7) 주식에 관한 사항

가. 발행한 주식의 종류와 수

(단위: 주,원)

주식의 종류	주식수	자본금	비 고
기명식 보통주	20,720,768	10,360,384,000	-

나. 자본금 변동상황

(단위: 주,천원)

연월일	주식 종류	주식수	액면가 (원)	주당 발행가(원)	총발행가	증자후 자본금	비고
98.08.21		20,000	5,000	5,000	100,000	100,000	설립
99.10.06		80,000	5,000	5,000	400,000	500,000	유상증자
99.11.24		1,000,000	500	-	-	500,000	액면분할
99.12.29		4,000	500	25,000	100,000	502,000	유상증자
99.12.29		3,000	500	5,000	15,000	503,500	유상증자
99.12.29		223,000	500	500	111,500	615,000	무상
99.12.29		210,000	500	500	105,000	720,000	유상증자
00.02.18		60,000	500	500	30,000	750,000	유상증자

연월일	주식 종류	주식수	액면가 (원)	주당 발행가(원)	총발행가	증자후 자본금	비고
00.04.14	기 명 식 보 통 주	342,000	500	6,000	2,052,000	921,000	유상증자
00.04.14		3,684,000	500	500	1,842,000	2,763,000	무상
00.12.29		500,000	500	2,000	1,000,000	3,013,000	유상증자
01.07.31		125,000	500	4,000	500,000	3,075,500	유상증자
01.08.11		50,000	500	4,000	200,000	3,100,500	유상증자
02.06.18		1,559,000	500	5,500	8,574,500	3,880,000	유상증자
05.06.03		109,407	500	4,592	502,397	3,934,704	해외CB
05.06.13		175,052	500	4,592	803,839	4,022,230	해외CB
05.06.23		262,578	500	4,592	1,205,581	4,153,519	해외CB
05.08.04		218,815	500	4,592	1,004,798	4,262,926	해외CB
05.09.12		218,815	500	4,592	1,004,798	4,372,334	해외CB
05.10.11		109,407	500	4,592	502,397	4,427,037	해외CB
06.02.08		885,407	500	3,050	2,700,491	4,869,741	유상증자
06.10.11		28,040	500	1,385	38,835	4,883,761	주식매수선택권
06.11.08		59,240	500	1,385	82,047	4,913,381	주식매수선택권
06.12.07		73,510	500	1,385	101,811	4,950,136	주식매수선택권
06.12.20		7,530	500	1,385	10,429	4,953,901	주식매수선택권
08.03.05		495,172	500	2,839	1,405,793	5,201,487	합병신주발행
09.07.30		55,000	500	4,939	271,645	5,228,987	주식매수선택권
09.10.21		200,000	500	3,794	749,800	5,328,987	주식매수선택권
09.12.18		5,000	500	4,939	24,695	5,331,487	주식매수선택권
10.01.07		10,000	500	4,939	49,390	5,336,487	주식매수선택권
10.07.02		26,600	500	1,930	9,650	5,349,787	주식매수선택권
10.12.17		113,808	500	1,318	150,000	5,406,691	1회BW
11.02.25		2,921,091	500	1,318	3,849,998	6,867,236	1회BW
13.03.25		100,000	500	1,930	193,000	6,917,236	주식매수선택권
13.12.24		912,408	500	2,192	1,999,998	7,373,440	유상증자
14.07.29		36,000	500	2,659	95,724	7,391,440	주식매수선택권
14.08.22		774,393	500	1,937	1,499,999	7,778,636	3회BW
16.02.03		258,131	500	1,937	500,000	7,907,702	3회BW
16.06.09		514,138	500	1,945	999,998	8,164,771	4회CB
16.08.17		1,028,277	500	1,945	1,999,999	8,678,909	4회CB
16.12.27		656,599	500	3,046	2,000,001	9,007,209	유상증자
17.01.26		367,510	500	2,721	999,995	9,190,964	유상증자
17.03.21	225,000	500	2,659	598,275	9,303,464	주식매수선택권	
17.06.02	607,803	500	3,126	1,899,993	9,607,366	5회CB	

연월일	주식 종류	주식수	액면가 (원)	주당 발행가(원)	총발행가	증자후 자본금	비고
17.06.02		1,157,184	500	3,111	3,600,000	10,185,958	6회CB
17.08.08		109,000	500	3,620	394,580	10,240,458	주식매수선택권
17.08.17		64,133	500	3,126	200,480	10,272,524	5,6회CB
17.09.14		160,720	500	3,111	500,000	10,352,884	6회CB
17.11.16		15,000	500	3,620	54,300	10,360,384	주식매수선택권
계	-	20,720,768	-	-	-	10,360,384	-

다. 주식사무

결산일	12월 31일	
정기주주총회개최	결산일로부터 3개월 이내	
주주명부폐쇄시기	1월 1일부터 1월 31일까지	
공고	전자공고(http://www.omnitel.co.kr)	
주식의종류	일주권, 오주권, 일십주권, 오십주권, 일백주권, 오백주권, 일천주권, 일만주권(8종)	
주식사무대행기관	대리인의 명칭	KEB하나은행
	사무취급장소	서울 영등포구 여의도동 43-2
주주에 대한 특전	-	

2. 영업의 경과 및 성과

(1) 영업의 개황

모바일커머스 산업이 매년 큰 폭으로 성장하고 있는 추세에 맞추어 당사는 2013년 12월 모바일쿠폰 우량기업인 (주)이스크라를 100% 인수하였습니다. 당사는 (주)이스크라와 2014년 5월 22일 합병을 완료하여 모바일 쿠폰 사업을 진행하고 있으며, 이를 기반으로 본격적인 모바일커머스 산업에 진출하였습니다.

당사는 기존의 모바일쿠폰 유통망 및 플랫폼을 기반으로 꾸준히 사업을 확대해 나가고 있습니다. 특히 모바일 결제기술이 발전함에 따라 새로운 산업부문이 모바일커머스 시장으로 유입되고 있으며, 이에 따라 당사는 오픈마켓 및 소셜커머스 및 SNS를 활용한 모바일 티켓 판매, 레저산업과의 제휴 등 모바일커머스 사업영역을 확장해나가고 있습니다. 이러한 노력을 통해 보다 빠르고 편리하게 소비자에게 다가가고, 소비자의 다양한 욕구를 만족시킬 수 있는 새로운 서비스를 통해 시장경쟁력을 높여나갈 예정입니다.

또한 당사는 2015년 9월 말레이시아 모바일쿠폰사업에 진출하여 현지 파트너인 머천트레이드사와 합작으로 모바일쿠폰 현지법인인 셀코폰 SDN BHD을 설립하여 12월 영업을 개시하는 등 본격적인 사업을 추진하고 있으며, 당사의 모바일쿠폰 솔루션과 플랫폼을 수출하였습니다.

해외사업은 2004년 3월 중국법인을 설립하여 중국 모바일 콘텐츠 시장에 본격적으로 진출하였으며, 현재 통화연결음, 게임 등 모바일 콘텐츠 서비스를 중국 전지역(31개성시)에 제공하고 있으며, 전자책(e-book)서비스 등 신규 서비스도 지속적으로 확대하고 있습니다.

(2) 주요사업별 영업성과

(단위 : 천원)

사업구분	2017년 매출	2016년 매출	2015년 매출	2014년 매출
모바일커머스	40,091,811	26,028,728	34,287,133	19,723,469
모바일광고/DMB	1,819,343	2,813,655	469,597	611,667
해외사업	615,852	666,586	1,529,583	454,128
기타	962,550	265,795	734,216	4,355,276
합 계	43,489,556	29,774,764	37,020,529	25,144,567

(주) 2016년도 모바일커머스 매출 중 B2C매출의 일부를 순액 조정(수수료만을 매출로 인식) 함에 따라 전년도 매출인식 기준 대비 약 61억원이 감소한 것으로 보이나, 이를 2015년 기준으로 환산할 경우의 2016년도 매출은 362억원입니다.

3. 모회사, 자회사 및 기타 기업결합의 현황

(1) 자회사 현황

(단위 : 백만원,주,%)

회사명	소재지	자본금	주요업종	보유주식수 (주)	지분율	관 계
Celcopon SDN BHD	말레이시아	1,626	모바일쿠폰	1,740,000	29%	계열회사
(주)옵니네트웍스	서울	751	인터넷서비스 제공업	30,100	20.1%	계열회사
(주)코인스탁	서울	7,500	가상화폐중개	500,000	33.3 %	계열회사

(2) 자회사에 대한 임원 겸직 현황

2017년 12월 31일 현재 해당사항 없습니다.

4. 최근 3개년 영업실적 및 재산상태 변동 상황

(1) 영업 실적

가. 요약 손익계산서

(단위 : 백만원)

과 목	제 20 기	제 19 기	제 18 기
I. 매출액	43,490	29,775	37,020
II. 매출원가	41,713	28,328	33,418
III. 매출총이익	1,776	1,447	3,602
IV. 판매비와관리비등	5,970	8,472	5,705
V. 영업이익	(-)4,194	(-)6,542	(-)2,102
금융수익	143	49	18
금융비용	1,618	627	455
IX. 법인세차감전순이익	(-)6,303	(-)11,544	(-)2,333
X. 법인세비용	(-)691	(-)702	-
XI. 당기순이익	(-)5,612	(-)10,842	(-)2,333

제19기 및 제18기는 연결재무제표 기준이며, 제20기는 종속회사가 제외됨에 따라 개별재무제표 기준입니다.

나. 요약 재무상태표

(단위 : 백만원)

과 목	제 20 기	제 19 기	제 18 기
I. 유동자산	25,208	10,031	11,284
II. 비유동자산	20,069	12,923	13,931
자 산 총 계	45,277	22,955	25,215
I. 유동부채	22,482	7,133	6,131
II. 비유동부채	9,174	8,078	8,027
부 채 총 계	31,656	15,212	14,158
I. 자본금	10,360	9,007	7,778
II. 자본잉여금	20,380	11,423	6,284
III. 자본조정	(-)24	(-)280	(-)546
IV. 기타포괄손익누계액	419	756	(-)138
V. 이익잉여금	(-)17,514	(-)13,162	(-)2,320
자 본 총 계	13,621	7,743	11,057
부채와자본총계	45,277	22,955	25,215

제19기 및 제18기는 연결재무제표 기준이며, 제20기는 종속회사가 제외됨에 따라 개별재무제표 기준입니다.

5. 이사 및 감사 현황

(2017년 12월 31일 현재)

구 분	성 명	직 위	담당업무	회사와의 관계	비 고
상근	김상우	대표이사	경영총괄	임원	-
상근	오탈석	이사	경영자문	임원	-
상근	김재욱	이사	경영자문	임원	-
비상근	이동현	사외이사	사외이사	임원	-
비상근	이정훈	사외이사	사외이사	임원	-
비상근	오인섭	감사	감사	임원	

6. 주요주주 현황

(단위: 주)

주 주 성 명	소유 주식수	비율(%)	회사와의 관계	비 고
(주)위지트	3,500,185	16.89	최대주주	-
(주)비덴트	1,107,985	5.35	2대주주	-
자기주식	186,001	0.90	자사주	-
기타소액주주	15,926,597	76.86	-	-
합계	20,720,768	100.0	-	-

7. 타법인 출자 현황

회 사 명	출 자 회 사	당사의 출자현황		당사에 출자현황	
		소유주식수 (주)	소유비율 (%)	소유주식수 (주)	소유비율 (%)
(주)위지트	(주)옵니텔	3,613,369	5.17	3,500,185	16.89
(주)엠텔레텍	(주)옵니텔	28,758	7.23	-	-
(주)와그트래블	(주)옵니텔	15,625	1.39	-	-
(주)엠게임	(주)옵니텔	663,675	3.4	818,150	3.95
전천통집단(유)	(주)옵니텔	109,400	17.09	-	-
(주)비티씨코리아닷컴	(주)옵니텔	346,196	8.44	-	-

8. 주요 채권자 등

(단위:백만원,주,%)

채 권 자 명	채권액	소유주식수	소유비율	비 고
성현상	1,300	-	-	제6회 전환사채
신한캐피탈외	7,000	-	-	제7회 전환사채
김여준외	1,100	-	-	제8회 전환사채
비티씨코리아닷컴	5,000	-	-	제9회 전환사채
동부증권(주)	10,000	-	-	제10회 전환사채

(주1) 2017년 12월 31일 기준입니다.

9. 기타 영업에 관한 중요한 사실

- 해당사항 없음

10. 결산기 이후에 생긴 중요한 사실

- 2018년 1월 5일, 2월 20일, 2월 21일 및 3월 13일 전환사채 전환청구권 행사로 본 총회일 현재 당사의 총발행주식수는 21,698,640주, 자본금은 10,849,320,000원입니다.

감 사 보 고 서

감사의 감사보고서

본인은 주식회사 옴니텔의 감사로서 2017년 1월 1일부터 2017년 12월 31일까지 제20기 사업연도의 회계 및 업무에 대한 감사 실시 결과를 다음과 같이 보고합니다.

1. 감사방법의 개요

(1) 회계에 대한 감사

회사의 제20기 사업연도의 재무제표에 대한 회계감사를 위하여 다음과 같은 절차를 실시하였습니다.

첫째, 신뢰할 수 있는 회계정보의 작성 및 공시를 위하여 설치한 내부회계관리제도의 운영실태를 내부회계관리자로부터 보고 받고 이를 평가하였습니다.

둘째, 재무제표에 대해서는 회계감사 기준을 준수하여 수행한 외부감사인의 회계감사 결과를 보고 받고 그 내용을 검토·확인 하였습니다.

(2) 업무에 대한 감사

업무 감사를 위하여 이사회 및 기타 중요한 회의에 출석하여 필요하다고 인정되는 경우 담당 이사로부터 영업에 관한 보고를 받았으며 중요한 업무에 관한 서류를 열람하고 그 내용을 면밀히 검토하는 등 필요하다고 판단한 절차를 적용하였습니다.

2. 회계장부의 기재에 관한 사항

회계장부에는 기재의 누락 또는 부실기재가 없으며 재무상태표와 손익계산서의 기재도 회계 장부의 기재와 합치되고 있습니다.

3. 재무상태표 및 손익계산서의 표시에 관한 사항

재무상태표 및 손익계산서는 법령 및 정관에 따라 회사의 재무상태와 경영성과를 적정하게 표시하고 있으며, 동 재무제표의 작성에 관한 회계정책(회계방침)의 변경도 기업회계기준서에 따라 타당하게 이루어지고 있습니다.

4. 이익잉여금처분계산서(결손금처리계산서)에 관한 사항

이익잉여금처분계산서(결손금처리계산서)는 법령 및 정관에 적합하고, 또한 회사의 재산상태와 기타의 사정에 비추어 타당하게 작성되어 있습니다.

5. 영업보고서에 관한 사항

영업보고서는 법령 및 정관에 따라 회사의 상황을 적정하게 표시하고 있습니다.

2018년 2월 14일

주식회사 옴니텔
감 사 오 인 섭



독립된 감사인의 감사보고서

주식회사 옴니텔
주주 및 이사회 귀중

2018년 3월 19일

재무제표에 대한 보고

우리는 별첨된 주식회사 옴니텔의 재무제표를 감사하였습니다. 동 재무제표는 2017년 12월 31일과 2016년 12월 31일 현재의 재무상태표, 동일로 종료되는 양 보고기간의 포괄손익계산서, 자본변동표 및 현금흐름표 그리고 유의적 회계정책에 대한 요약과 그 밖의 설명정보로 구성되어 있습니다.

재무제표에 대한 경영진의 책임

경영진은 한국채택국제회계기준에 따라 이 재무제표를 작성하고 공정하게 표시할 책임이 있으며, 부정이나 오류로 인한 중요한 왜곡표시가 없는 재무제표를 작성하는데 필요하다고 결정한 내부통제에 대해서도 책임이 있습니다.

감사인의 책임

우리의 책임은 우리가 수행한 감사를 근거로 해당 재무제표에 대하여 의견을 표명하는데 있습니다. 우리는 한국회계감사기준에 따라 감사를 수행하였습니다. 이 기준은 우리가 윤리적 요구사항을 준수하며 재무제표에 중요한 왜곡표시가 없는지에 대한 합리적인 확신을 얻도록 감사를 계획하고 수행할 것을 요구하고 있습니다.

감사는 재무제표의 금액과 공시에 대한 감사증거를 입수하기 위한 절차의 수행을 포함합니다. 절차의 선택은 부정이나 오류로 인한 재무제표의 중요한 왜곡표시위험에 대한 평가 등 감사인의 판단에 따라 달라집니다. 감사인은 이러한 위험을 평가할 때 상황에 적합한 감사 절차를 설계하기 위하여 기업의 재무제표 작성 및 공정한 표시와 관련된 내부통제를 고려합니다.

그러나 이는 내부통제의 효과성에 대한 의견을 표명하기 위한 것이 아닙니다. 감사는 또한 재무제표의 전반적 표시에 대한 평가뿐 아니라 재무제표를 작성하기 위하여 경영진이 적용한 회계정책의 적합성과 경영진이 도출한 회계추정치에 대한 평가를 포함합니다.

우리가 입수한 감사증거가 감사의견을 위한 근거로서 충분하고 적합하다고 우리는 믿습니다.

감사의견

우리의 의견으로는 회사의 재무제표는 주식회사 옴니텔의 2017년 12월 31일과 2016년 12월 31일 현재의 재무상태와 동일로 종료되는 양 보고기간의 재무성과 및 현금흐름을 한국채택 국제회계기준에 따라 중요성의 관점에서 공정하게 표시하고 있습니다.

대 성 삼 경 회 계 법 인

대 표 이 사 박 광 명

재 무 제 표

재 무 상 태 표

제 20 기 2017년 12월 31일 현재
제 19 기 2016년 12월 31일 현재

주식회사 옴니텔

(단위 : 원)

과 목	제 20(당) 기말	제 19(전) 기말
자 산		
I. 유 동 자 산	25,208,359,993	10,031,370,102
현금및현금성자산	14,474,865,634	3,354,708,332
단기금융상품	4,060,000,000	300,000,000
매출채권	4,690,449,308	3,029,897,537
기타수취채권	1,455,874,373	2,964,330,075
기타유동자산	513,614,118	380,713,638
당기법인세자산	13,556,560	1,720,520
II. 비유동자산	20,069,024,580	12,923,217,849
장기금융상품	370,000,000	56,338,621
매도가능금융자산	12,851,378,149	3,781,535,735
관계기업투자	3,248,128,955	1,849,644,537
종속기업투자	-	1,003,798,078
기타수취채권	723,750,000	42,613,403
유형자산	304,742,486	3,606,002,646
무형자산	2,571,024,990	2,583,284,829
자산총계	45,277,384,573	22,954,587,951
I. 유 동 부 채	22,481,514,452	7,133,302,136
매입채무및기타채무	8,693,289,735	5,318,296,174
유동성전환사채	13,788,224,717	1,815,005,962
II. 비유동부채	9,174,541,496	8,078,490,826
장기차입금	-	3,000,000,000
전환사채	9,103,952,185	4,493,682,039
순확정급여부채	70,589,311	584,808,787
부채총계	31,656,055,948	15,211,792,962
I. 자본금	10,360,384,000	9,007,209,000
II. 자본잉여금	20,380,074,471	11,422,656,255
III. 자본조정	-24,674,314	-280,224,645
IV. 기타포괄손익누계액	419,327,736	755,501,752
V. 결손금	-17,513,783,268	-13,162,347,373
자본총계	13,621,328,625	7,742,794,989
부채와자본총계	45,277,384,573	22,954,587,951

포 괄 손 익 계 산 서

제20기 2017년 01월 01일부터 2017년 12월 31일까지

제19기 2016년 01월 01일부터 2016년 12월 31일까지

주식회사 옴니텔

(단위 : 원)

과 목	제 20(당) 기	제 19(전) 기
I. 매출액	43,489,556,445	29,775,243,260
1. 서비스매출액	5,517,513,971	5,117,138,506
2. 모바일상품권 매출액	37,931,571,234	24,536,713,088
3. 상품매출액	40,471,240	121,391,666
II. 매출원가	41,713,120,737	28,328,328,175
1. 서비스매출원가	2,795,123,240	2,437,755,361
2. 모바일상품권매출원가	38,891,365,209	25,782,681,647
3. 상품매출원가	26,632,288	107,891,167
III. 매출총이익	1,776,435,708	1,446,915,085
판매비와관리비	5,970,368,754	7,988,418,857
IV. 영업이익(손실)	-4,193,933,046	-6,541,503,772
금융수익	142,895,893	48,489,633
금융비용	-1,617,733,373	-627,043,603
관계기업투자주식관련손익	-516,443,493	-1,513,386,991
기타수익	496,809,352	110,933,070
기타비용	-614,482,705	-3,021,403,076
V. 법인세비용차감전이익(손실)	-6,302,887,372	-11,543,914,739
법인세비용(이익)	-691,209,602	-702,260,926
VI. 당기순이익(손실)	-5,611,677,770	-10,841,653,813
VII. 기타포괄이익(손실)	924,067,859	893,537,737
당기손익으로 재분류되지 않는 항목		
순확정급여부채의 재측정 요소	-27,256,361	-
자산재평가로 인한 변동액	-	1,287,498,236
당기손익으로 재분류될 수 있는 항목		
관계기업지분법자본변동	253,289,833	-420,583,615
매도가능금융자산평가손익	698,034,387	26,623,116
VIII. 총포괄이익(손실)	-4,687,609,911	-9,948,116,076
IX. 기본주당순손실	(-)289/주	(-)656/주

자 본 변 동 표

제20기 2017년 01월 01일부터 2017년 12월 31일까지
제19기 2016년 01월 01일부터 2016년 12월 31일까지

주식회사 옴니텔

(단위 : 원)

과 목	자본금	자본잉여금	자본조정	기타포괄 손익누계액	이익잉여금	총 계
2016.01.01 (기초자본)	7,778,636,500	6,284,231,685	-546,549,645	-138,035,985	-2,320,693,560	11,057,588,995
총포괄손익						
당기순이익	-	-	-	-	-10,841,653,813	-10,841,653,813
관계기업투자 평가	-	-	-	-420,583,615	-	-420,583,615
재평가손익	-	-	-	1,287,498,236	-	1,287,498,236
매도가능금융자산평가손익	-	-	-	26,623,116	-	26,623,116
자본에 직접 반영된 소유주와의 거래						
주식선택권 변동	-	117,800,000	266,325,000	-	-	384,125,000
유상증자	457,365,000	2,039,736,432	-	-	-	2,497,101,432
전환사채의 발행	-	878,303,385	-	-	-	878,303,385
전환사채의 전환	771,207,500	2,102,584,753	-	-	-	2,873,792,253
2016.12.31 (기말자본)	9,007,209,000	11,422,656,255	-280,224,645	755,501,752	-13,162,347,373	7,742,794,989
2017.01.01 (기초자본)	9,007,209,000	11,422,656,255	-280,224,645	755,501,752	-13,162,347,373	7,742,794,989
총포괄손익						
당기순이익(손실)	-	-	-	-	-5,611,677,770	-5,611,677,770
보험수리적손익	-	-	-	-	-27,256,361	-27,256,361
관계기업투자평가	-	-	-	253,289,833	-	253,289,833
재평가손익	-	-	-	-1,287,498,236	1,287,498,236	-
매도가능금융자산평가손익	-	-	-	698,034,387	-	698,034,387
자본에 직접 반영된 소유주와의 거래						
주식선택권	174,500,000	1,329,064,140	-208,579,997	-	-	1,294,984,143
유상증자	183,755,000	813,604,435	-	-	-	997,359,435
자기주식 처분	-	535,870,362	464,130,328	-	-	1,000,000,690
전환사채의발행	-	1,779,874,200	-	-	-	1,779,874,200
전환사채의전환	994,920,000	4,499,005,079	-	-	-	5,493,925,079
2017.12.31 (기말자본)	10,360,384,000	20,380,074,471	-24,674,314	419,327,736	-17,513,783,268	13,621,328,625

현금흐름표

제20기 2017년 01월 01일부터 2017년 12월 31일까지

제19기 2016년 01월 01일부터 2016년 12월 31일까지

주식회사 옴니텔

(단위 : 원)

과 목	제 20(당) 기	제 19(전) 기
I. 영업활동현금흐름	(2,901,423,458)	(370,657,051)
당기순이익(손실)	(5,611,677,770)	(10,841,653,813)
비현금항목의조정	2,531,393,254	6,674,106,733
순운전자본의 변동	(43,594,350)	3,936,949,266
이자의수취	141,752,944	15,799,007
이자의지급	92,538,504	(154,346,384)
법인세의환급(지급)	(11,836,040)	(1,511,860)
II. 투자활동현금흐름	(9,073,420,302)	(3,514,207,800)
단기금융상품감소	1,800,000,000	1,535,999,747
장기금융상품감소	71,338,621	-
기타수취채권감소	1,099,086,567	157,768,690
유형자산의처분	3,605,778,000	-
무형자산의처분	11,434,400	87,272,727
매도가능금융자산의처분	305,152,500	-
관계기업투자주식의처분	1,842,160,000	-
종속회사투자주식의처분	1,141,058,590	-
임대보증금의증가	-	50,000,000
배당금의수입	5,751,600	5,751,600
종속기업투자의취득	-	(1,000,000,000)
단기금융상품증가	(5,930,000,000)	(1,711,999,747)
매도가능금융자산의취득	(8,229,926,533)	(1,190,076,040)
관계기업투자주식의취득	(3,641,058,590)	-
장기금융상품증가	(15,000,000)	(36,000,000)
기타수취채권증가	(750,000,000)	(1,234,663,718)
유형자산의취득	(250,813,730)	(22,218,106)
무형자산의취득	(88,381,727)	(156,042,953)
임대보증금의감소	(50,000,000)	-
III. 재무활동현금흐름	23,131,039,131	5,724,487,279
차입금의차입	-	2,471,458,475
자기주식의 처분	1,000,000,690	-
전환사채의발행	23,100,000,000	5,398,465,760
유상증자	2,031,038,441	2,497,101,432
차입금의상환	(3,000,000,000)	(4,642,538,388)
IV. 현금및현금성자산의 순증감	11,156,195,371	1,839,622,428
V. 기초현금및현금성자산	3,354,708,332	1,525,748,462
VI. 환율변동효과	(36,038,069)	(10,662,558)
VII. 기말현금및현금성자산	14,474,865,634	3,354,708,332

결손금처리계산서

제20기 2017년 01월 01일부터 2017년 12월 31일까지

제19기 2016년 01월 01일부터 2016년 12월 31일까지

주식회사 옴니텔

(단위 : 원)

구분	당기		전기	
I. 미처리결손금		(17,513,783,268)		(13,162,347,373)
전기이월미처리결손금	(13,162,347,373)		(2,320,693,560)	
순확정급여채무의 재측정요소	(27,256,361)		-	
재평가손익	1,287,498,236		-	
당기순이익(손실)	(5,611,677,770)		(10,841,653,813)	
II. 임의적립금 등의 이입액		-		-
III. 합계		(17,513,783,268)		(13,162,347,373)
IV. 결손금처리액		-		-
V. 차기이월미처리결손금		(17,513,783,268)		(13,162,347,373)